



# *AnyData - Usb-510A*

## Windows

Installatie/Configuratie Portable Breedband

# Installatie

1

Steek de usb modem in een USB – poort en let erop dat de modem stevig vast zit.



# Installatie

U ziet vervolgens het volgend venster verschijnen

2 Klik op "Run Launcher.exe"



# Installatie

**3**

Controleer dat:  
"Install Modem Driver"  
"Install Easy Wireless net"  
zijn aangevinkt.

**4**

Klik vervolgens op "Next"

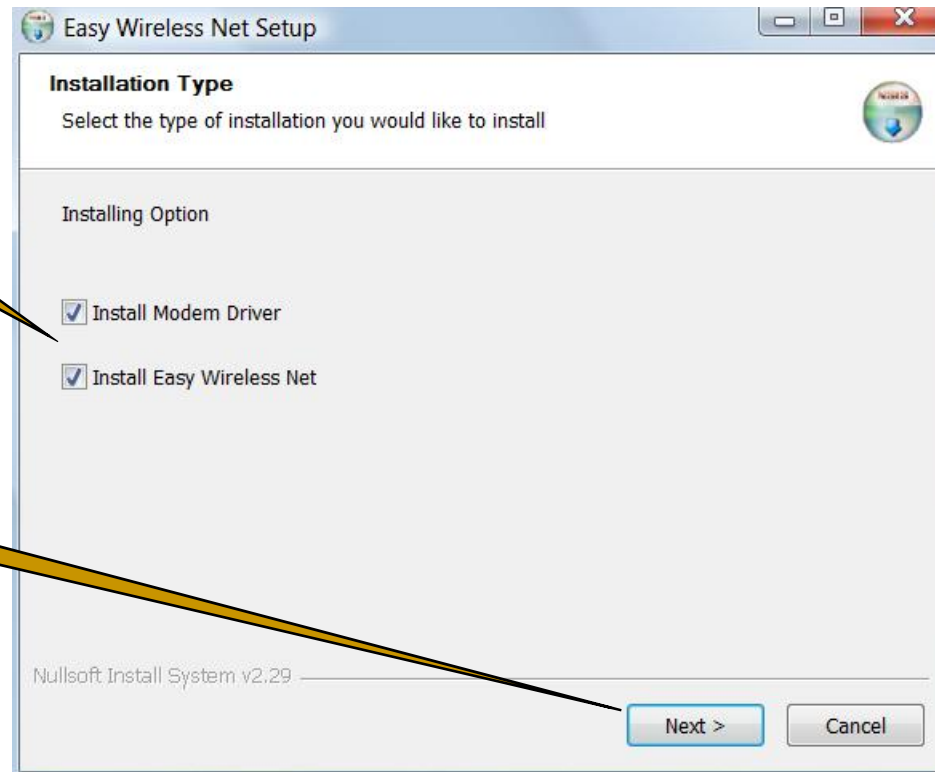

# Installatie

**5**

Selecteer de map waarin u de software wilt installeren of gebruik de standaardlocatie

**6**

Klik vervolgens op "Install"

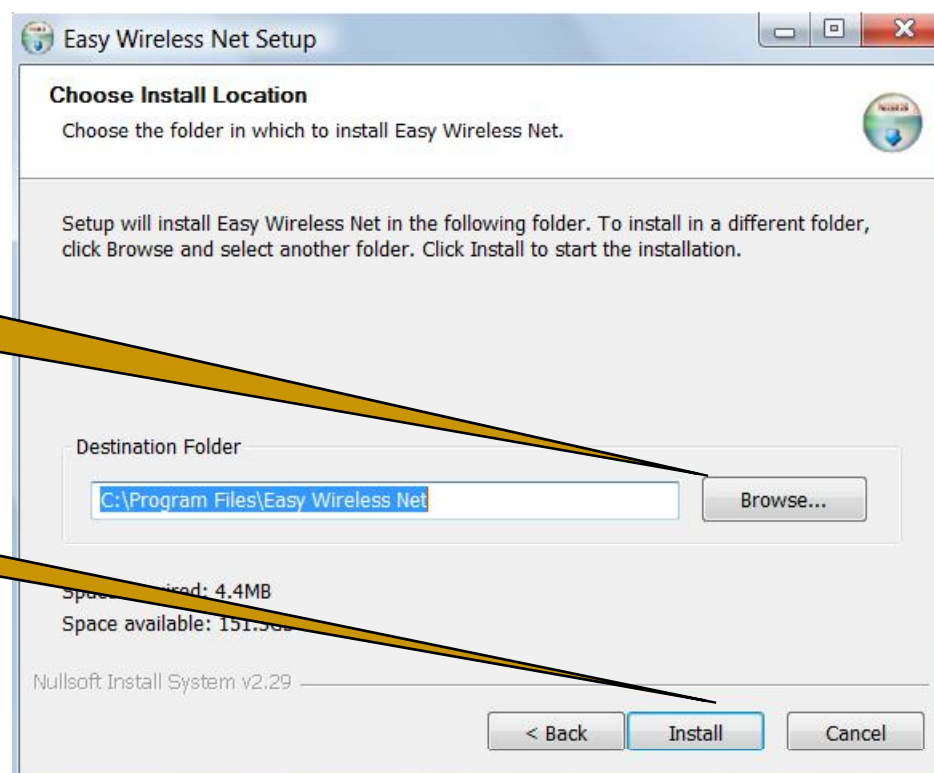

# Installatie

**7**

Controleer dat: "Reboot now" is aangevinkt.

**8**

Klik vervolgens op "Finish"  
Uw Pc zal automatische restarten

# Configuratie

**9**

Op uw desktop is er automatisch een icon aangemaakt.  
Klik op "Easy Wireless Net"

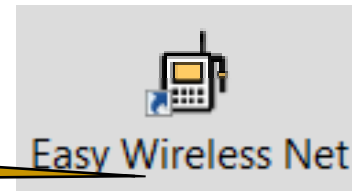
**10**

Klik op "Setting"

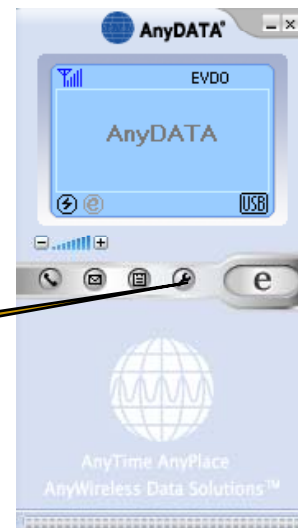

# Configuratie

U ziet vervolgens het volgend venster verschijnen

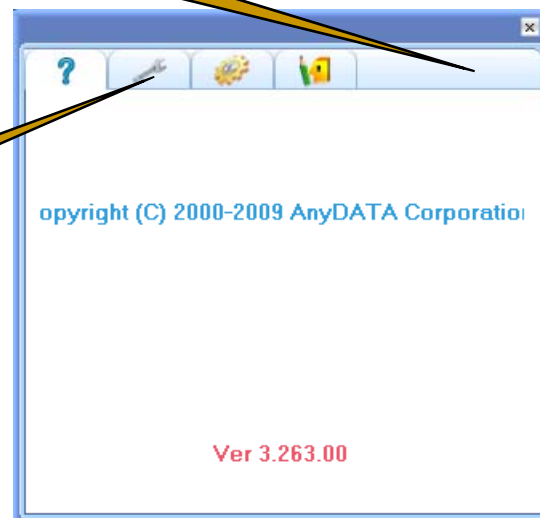

11

Klik vervolgens op "Basic"



# Configuratie

**12**  
Aanvinken

   UserName : E123456  
Password :   
ServiceNum : #777

**13**  
Voer de opgegeven  
Username, Password en ServiceNummer in.

**14**  
Klik op te "saven"

**15**  
Klik op "OK"

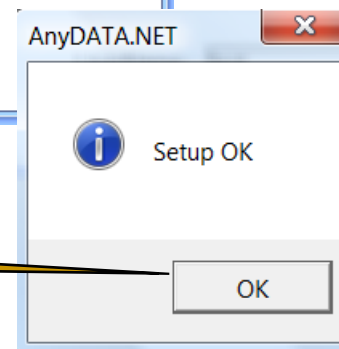

# Configuratie

**16**  
Klik vervolgens op "Advanced"

**17**  
Aanvinken

**18**  
"Selecteer EVDO only"

**19**  
Klik op te "saven"

**20**  
Klik op "OK"

**21**  
Klik vervolgens op "Close Program"

# Verbinding maken

22  
Klik op "Net Connect"

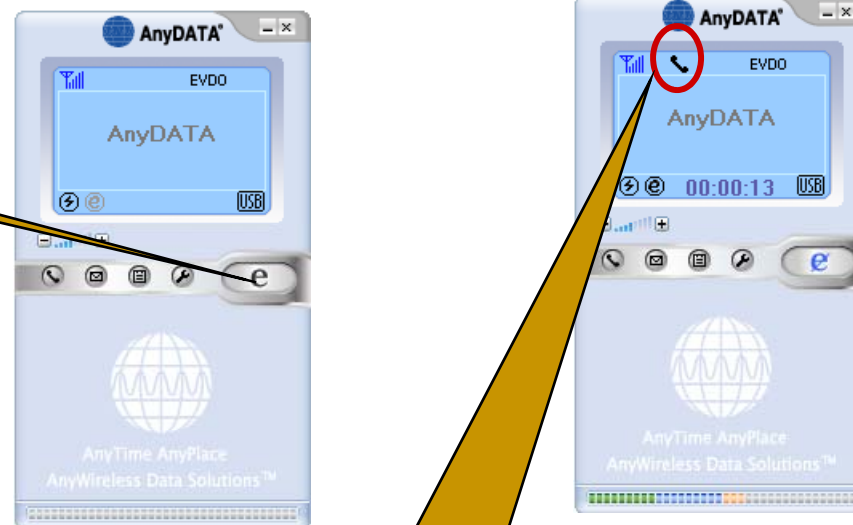

Indien de verbinding tot stand is gekomen zal het connect teken gezien komen.

# Verbreken van de verbinding

1  
Klik op "Net Disconnect"

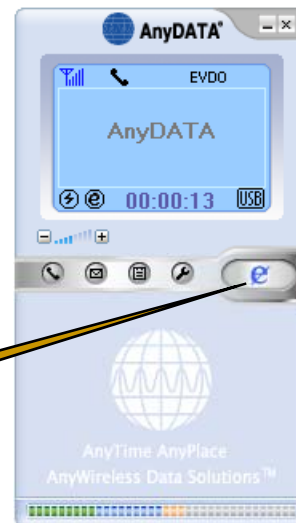

Verbreken van de verbinding

2  
Klik op "Close Program"

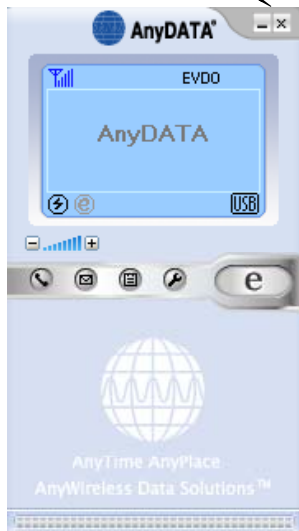

3  
Klik op "Safely remove hardware"





4  
Verwijder de USB modem uit de USB poort.

*Advies: Steek de USB modem altijd in de poort waarde installatie is uitgevoerd*